



SEPTIEMBRE 2012

La Recaudación Tributaria Provincial ascendió en el mes de SEPTIEMBRE a la suma de **CIENTO UN MILLONES CUATROCIENTOS NOVENTA Y SEIS MIL CUATROCIENTOS SETENTA Y DOS CON 09/100 CTVOS (\$101.496.472,09)** lo que representa un **30,56 %** más que en el mismo periodo del año 2011.

Recaudación por Impuesto

IMPUESTO	RECAUDACION	%
INGRESOS BRUTOS	\$ 82,223,019.15	81.01%
SELLOS	\$ 8,757,825.68	8.63%
INMOBILIARIO	\$ 4,870,753.46	4.80%
AUTOMOTORES	\$ 3,929,633.68	3.87%
PLANES / MORATORIAS	\$ 34,821.07	0.03%
VARIOS	\$ 785,233.32	0.77%
LEY VIII-507-2006- FDO AGROPECUARIO	\$ 317,329.46	0.31%
TASA DE JUSTICIA	\$ 577,856.27	0.57%
TOTAL	\$ 101,496,472.09	100.00%

El **Impuesto sobre los Ingresos Brutos** es el mas representativo concentrando un **81.01 %** del total recaudado en el mes, con un monto de \$ 82.223.019,15.



RECAUDACION SEPTIEMBRE 2012

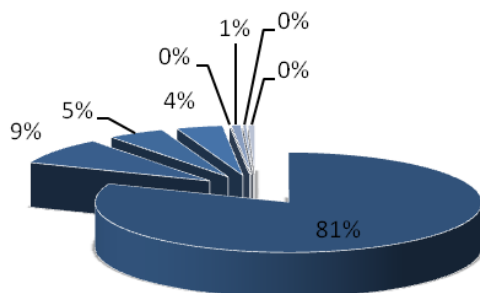

- INGRESOS BRUTOS
- SELLOS
- INMOBILIARIO
- AUTOMOTORES
- PLANES/ MORATORIAS
- VARIOS
- LEY VIII-507-2006- FDO AGROPECUARIO
- TASA DE JUSTICIA

Comparación entre Recaudación Septiembre 2011 / Septiembre 2012

TRIBUTOS	RECAUDACION		DIFERENCIA	
	Sep-11	Sep-12	09-2011/ 09-2012	%
INGRESOS BRUTOS	\$ 61,073,949.42	\$ 82,223,019.15	\$ 21,149,069.73	34.63
INMOBILIARIO	\$ 4,279,465.13	\$ 4,870,753.46	\$ 591,288.33	13.82
SELLOS	\$ 7,611,675.48	\$ 8,757,825.68	\$ 1,146,150.20	15.06
AUTOMOTORES	\$ 3,099,082.43	\$ 3,929,633.68	\$ 830,551.25	26.80
Sub Total IMPUESTOS	\$ 76,064,172.46	\$ 99,781,231.97	\$ 23,717,059.51	31.18
TASA DE JUSTICIA	\$ 498,141.51	\$ 577,856.27	\$ 79,714.76	16.00
TASAS ADMINISTRATIVAS Y OTROS	\$ 828,444.20	\$ 785,233.32	\$ -43,210.88	-5.22
LEY VIII-507-2006- FDO AGROPECUARIO	\$ 338,316.55	\$ 317,329.46	\$ -20,987.09	-6.20
Sub Total TASAS Y OTROS	\$ 1,664,902.26	\$ 1,680,419.05	\$ 15,516.79	0.93
Total sin Planes y Moratorias	\$ 77,729,074.72	\$ 101,461,651.02	\$ 23,732,576.30	30.53
MORATORIA LEY 5234-01	\$ 10,847.37	\$ 34,821.07	\$ 23,973.70	221.01
PEF LEY 5776-04	\$	\$	\$ -	#DIV/0!
Sub Total Planes y Moratorias	\$ 10,847.37	\$ 34,821.07	\$ 23,973.70	221.01
TOTAL GENERAL	\$ 77,739,922.09	\$ 101,496,472.09	\$ 23,756,550.00	30.56



Debemos destacar que con lo recaudado hasta el mes de **SEPTIEMBRE 2012** **\$822.104.868,40** la Provincia ha logrado **superar en un 29,75 %** la recaudación acumulada a Septiembre 2011.

RECAUDACION A SEPTIEMBRE 2011	RECAUDACION A SEPTIEMBRE 2012
\$633.624.052,73	\$ 822.104.868,40

Comparación entre Recaudación Acumulada a Septiembre 2011
y la Recaudación Acumulada a Septiembre 2012

TRIBUTOS	RECAUDACION ACUMULADA		DIFERENCIA	%
	Sep-11	Sep-12	09-2011 / 09-2012	
INGRESOS BRUTOS	\$ 486,007,929.33	\$ 639,359,834.27	\$ 153,351,904.94	31.55
INMOBILIARIO	\$ 40,509,625.21	\$ 51,702,219.44	\$ 11,192,594.23	27.63
SELLOS	\$ 56,175,676.56	\$ 68,493,335.46	\$ 12,317,658.90	21.93
AUTOMOTORES	\$ 36,231,481.98	\$ 47,452,006.63	\$ 11,220,524.65	30.97
Sub Total IMPUESTOS	\$ 618,924,713.08	\$ 807,007,395.80	\$ 188,082,682.72	30.39
TASA DE JUSTICIA	\$ 3,294,703.47	\$ 4,258,372.75	\$ 963,669.28	29.25
TASAS ADMINISTRATIVAS Y OTROS	\$ 7,021,665.73	\$ 7,441,120.61	\$ 419,454.88	5.97
LEY VIII-507-2006- FDO AGROPECUARIO	\$ 4,262,932.74	\$ 3,034,563.80	\$ -1,228,368.94	-28.82
Sub Total TASAS Y OTROS	\$ 14,579,301.94	\$ 14,734,057.16	\$ 154,755.22	1.06
Total sin Planes y Moratorias	\$ 633,504,015.02	\$ 821,741,452.96	\$ 188,237,437.94	29.71
MORATORIA LEY 5234-01	\$ 96,509.42	\$ 363,131.84	\$ 266,622.42	276.27
PEF LEY 5776-04	\$ 23,528.29	\$ 283.60	\$ -23,244.69	-98.79
Sub Total Planes y Moratorias	\$ 120,037.71	\$ 363,415.44	\$ 243,377.73	202.75
TOTAL GENERAL	\$ 633,624,052.73	\$ 822,104,868.40	\$ 188,480,815.67	29.75

Dirección Provincial de Ingresos Públicos

San Luis, 02 de Octubre del 2012